University of Alberta Library
0 1620 2196 7995

MB

C.S.J.

67

LE
3
A665
S2
J86
1967

BSJ
SPECCOLL

UNIVERSITY OF ALBERTA
QUAECUMQUE VERA

Ex Libris
Universitatis
Albertensis

Dédicace

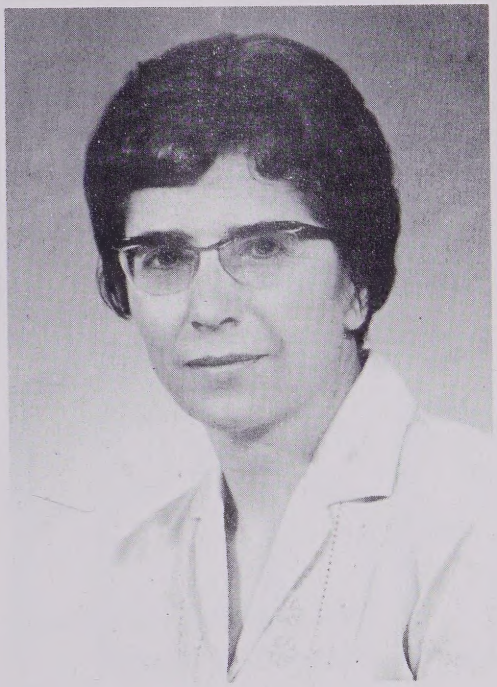

MLLE MARGUERITE SAUTIER

C'est à vous Mlle. Sautier, que nous dédions ces pages. C'est à vous que nous pensions en les redigeant.

Car le passé est bien à vous, et quand il réapparait—comme un rayon de printemps sur un hiver canadien—tout ce qui fait nos espoirs et nos amours, tout ce que nous avons vécu redeviennent nos compagnons et nos pensées d'un moment, notre existence d'une seconde.

Puisse ces pages alors appeller le souvenir et mettre un bien de féerie dans votre vie afin que celle-ci ne sont jamais, même aux jours d'ennuis et d'épreuves, sans soleil.

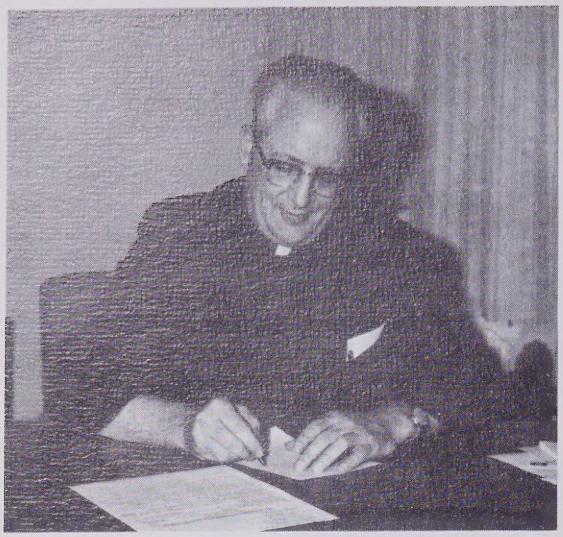

MESSAGE DU PERE RECTEUR

Chers élèves,

Le concile nous l'enseigne: il faut devenir utile à ses frères. L'amour chrétien vécu au XXe siècle nous en fait un devoir. Cela suppose évidemment qu'on se munisse d'abord des aptitudes requises pour travailler à la construction du monde en constante et rapide évolution. Parmi ces aptitudes, en première place on retrouve le goût de la recherche et de l'initiative, l'affection du labeur bien fait, l'appétit de la charité qui édifie.

Le goût de l'initiative fut à l'origine de votre projet d'annuaire J'espère qu'en travaillant en équipe vous y avez aussi trouvé la joie qui accompagne tout travail fait avec amour et bon esprit.

Je vous félicite.

A. Lacerte O.M.I.

A. Lacerte, O.M.I.

MESSAGE DU PERE PRINCIPAL

Chers étudiants,

Vous venez d'ajouter à votre dossier une autre année scolaire. De quelle façon est-ce que cette année scolaire influencera votre avenir? Votre profession en restera-t-elle marquée? En somme, est-ce que l'année 1966-67 fut pour vous une année décisive? Vous a-t-elle solidifiés dans votre foi? Vous a-t-elle rendus plus fiers de votre langue française? Vous a-t-elle convaincus de la nécessité d'un travail ardu, méthodique, consciencieux et persévérant?

Cet examen de conscience n'a pour but que de vous faire réaliser le progrès accompli durant l'année. Je veux vous féliciter de votre souriante co-opération et de vos généreux efforts. Je m'en voudrais de ne pas, en même temps, vous souhaiter un avenir rempli des plus brillants succès. Puissiez-vous toujours vous sentir contents de vous-mêmes comme vous l'êtes aujourd'hui à la suite d'une année d'efforts sérieux pour devenir des professionels d'élite!

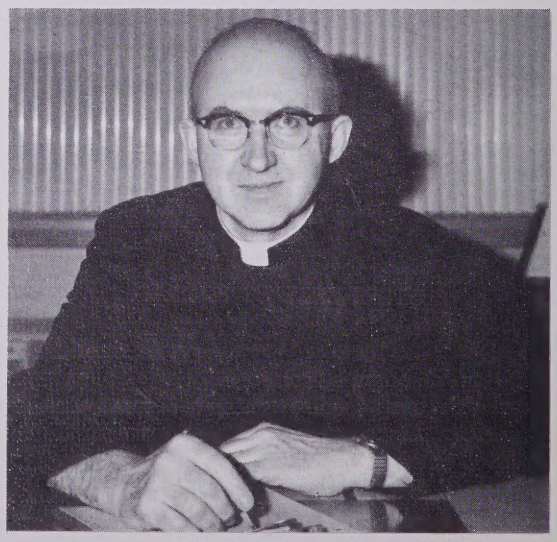

F. Champagne, o.m.i.

Fernand Champagne, o.m.i.,
Doyen et principal.

MR POWRIE

"Demand exceeds supply when it comes to breaks"

MLLE SAUTIER

"Une fleur de lys parmi les feuilles d'érables"

PROFESSEURS

Un oeil vers l'antiquité et l'autre vers les pentes.

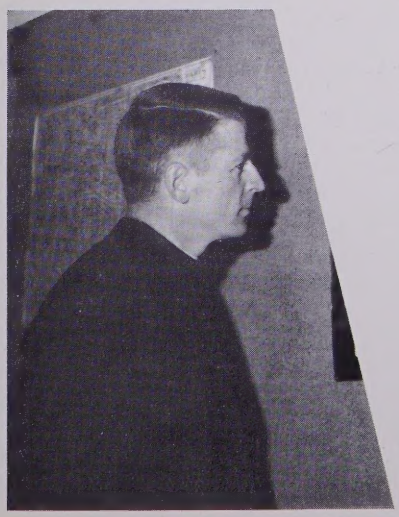

PERE FORTIER

"Perfectionniste dans les sciences"

PERE DESMARAIS

M GODBOUT

"La cime par l'abîme"

MR SOUCH

"Projection... the traffic was very heavy, tonight"

PERE PELLETIER

"Un homme très érudit"

"Chimiste passionné du golfe"

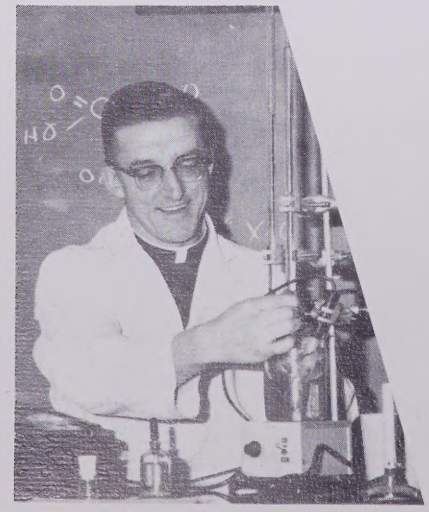

PERE BLACKBURN

"Géographe perdu au Collège"

M BOUSQUET

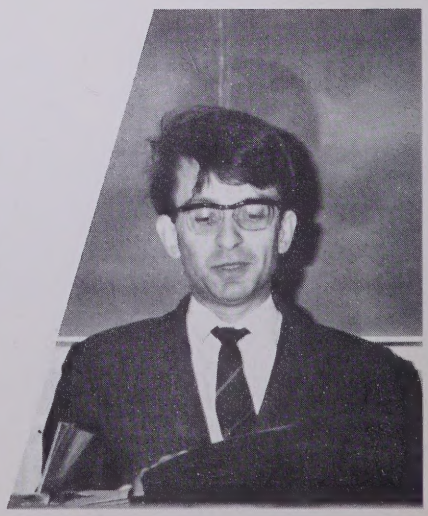

Bibliothèque Saint-Jean
University of Alberta

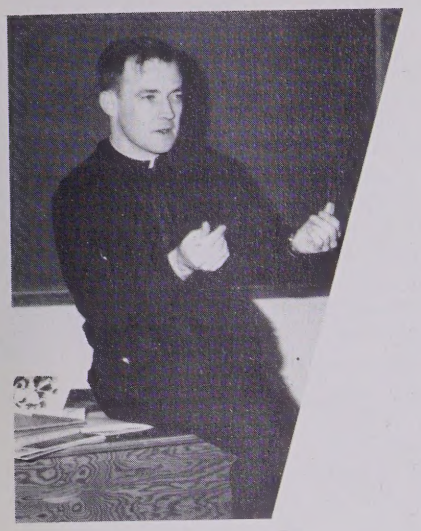

PERE MCMAHON

"Catéchète déparaillé"

PERE THIBEAULT

"Penseur, sachant faire penser"

MR OWER

"If in doubt, give it 55"

"The essential to know is trends, trends, trends"

"Latiniste qui fait mieux que Virgile"

MR DINWOODIE

PERE NADEAU

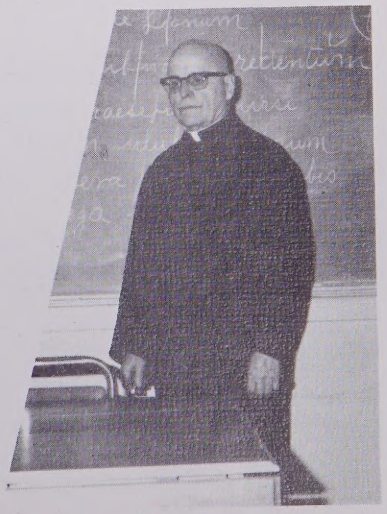

DENIS TARDIF

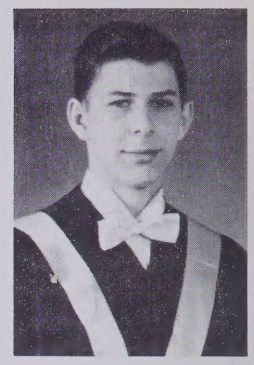

Né à St. Vincent en 1947, Denis n'y demeura que deux ans. Sa famille émigra au Québec et c'est tout près de Montréal qu'il fit six ans d'études primaires. De retour à St-Paul, il compléta les 7 et 8 pour ensuite venir s'inscrire au Collège en 1960. Denis termina ses études secondaires et s'inscrivit au cours des Arts afin d'obtenir son B.A.

Doué pour les études et pour le sport, Denis sait mériter des honneurs dans les deux. Grand fervent du hockey, il ne néglige pas ses cours où il réussit très bien. Ses qualités de chef sont reconnues par tous. Il fut nommé, à l'unanimité, président des étudiants universitaires du Collège, lourde tâche qu'il remplit très bien.

Le portrait de Denis n'est complet que si l'on mentionne son esprit vif et ses répliques à point accompagnées d'un léger sourire moqueur. Son humour est apprécié par tous ceux qui le connaissent.

Denis a les qualités nécessaires pour réussir tout de qu'il entreprendra. C'est notre souhait.

GUY CHANDONNET

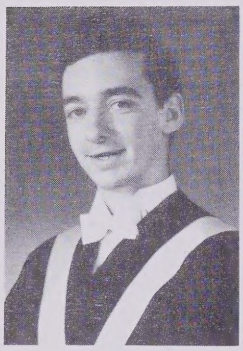

Nous vous présentons ici un jeune homme qui semble croire que la science, chez un professeur, ne doit jamais rester latente. Après s'être déméné trente ou quarante minutes, les professeurs aiment prendre une courte détente,.. c'est leur dû. "Mais que diable!, dit Guy; c'est du temps perdu." Et Guy de se rendre pendant chaque détente auprès du professeur afin d'en tirer toutes les idées possibles.

Guy Chandonnet est né à Chandler, P.Q., en 1945. Après quelques années au Collège de Saint-Boniface, il s'enrégistre ici, à Saint-Jean, en septembre 1965. Dès le début, Guy nous est apparu très modeste et tranquille, n'aimant pas s'imposer à un groupe. Il est très aimable et toujours prêt à servir. Ayant une certaine passion pour les choses politiques, on le verra probablement se lancer dans ce domaine, et il va sans dire que nous lui souhaitons du succès.

HENRI MARSOLAIS

Henri Marsolais, il est beaucoup de choses: défenseur des jeunes filles décriées par Pythagore; héritier présomptueux de W.A.C. Bennet, premier ministre de la Columbie Britannique; citoyen de Maillardville durant les vacances; étudiant au Collège Saint-Jean durant l'année académique; émule de Platon dans la recherche de la vérité idéale; bon garçon très humain.

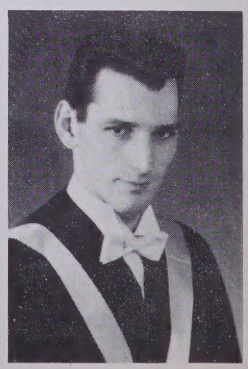

En toute franchise, ce vice-président du conseil de l'A.U.C.S.J. a toujours son mot à dire dans l'administration du Collège et procède avec le courage et la fermeté des Témoins de Jéhovahs. Non seulement passionné des bouquins des philosophes de A à Z (Aristote à Zénon), et des farces épicées d'Aristophanes, il est aussi un admirable causeur dans la verve de Démonsthènes et un amateur fervent de B.C. (le dessin animé).

En guise de conclusion, je pense qu'il est inutile de lui souhaiter bonne chance dans la vie, car ceci lui semble déjà assuré.

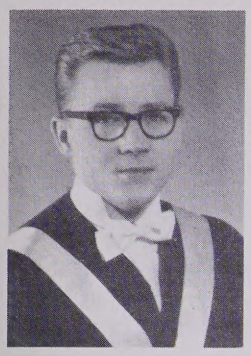

RICHARD BERUBE

Un jeune homme blond, à l'apparence soignée, c'est Richard Bérubé, charmant et toujours souriant.

Richard remplit avec ambition sa tâche d'étudiant. Il est assez intellectuel et par un travail assidu et consciencieux, il réussit bien dans ses études.

Contrairement à ce que quelques-uns peuvent être portés à croire, à cause de son tempérament calme et réservé, Richard est très dynamique et dévoué. Il montra ses qualités à plusieurs reprises durant son cours au Collège. Il fut président de classe et eut charge de plusieurs organisations. Durant les deux dernières années, l'A.U.C.S.J. apprécia beaucoup son bon jugement et ses sages conseils. Il serait difficile d'énumérer au complet les amours de Richard. Disons que le ski, sa chère accordéon et une certaine demoiselle peut-être...contribuent à lui rendre la vie plus agréable. Il ne faudra pas oublier d'ajouter à cette liste, son auto. En effet, elle lui fournit une transportation sûre et des plus économiques. N'est-ce pas, Richard?

Meilleurs souhaits de succès de bonheur à toi, Richard.

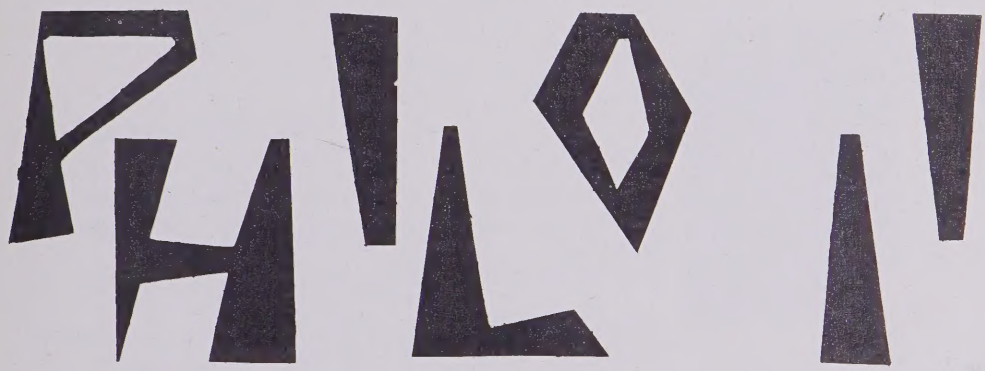

ANDRE NOEL

André s'introduisit à ses parents, M. et Mme Gabriel Noël, au printemps de 1946. Québécois de naissance, il décide à l'âge de quatre ans de suivre ses parents à la conquête de l'ouest. André passe sept ans à l'école de Guy et vient faire sa huitième au Collège.

Dès le début, André est accepté dans ce nouveau milieu. Il se crée des amis par son caractère sportif et son habileté au hockey. Il obtient de bonnes notes scolaires et se détend dans des lectures de romans. Conscient de l'importance de la récréation, André se dévoue cette année comme président des sports.

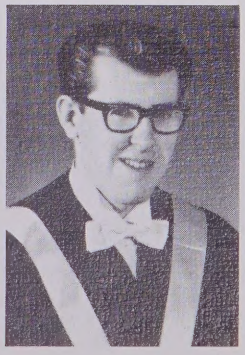

Sous cette physionomie tranquille, André cache un esprit vif et un sens de l'humour raffiné. Ses remarques ironiques dans une expression très sérieuse, suscitent le rire de ses compagnons. Mais son activité ne se borne pas aux sports ou aux jeux de mots. Il s'interesse aux choses sérieuses et entame des discussions vives; il ne cède pas facilement, mais parfois il est prêt à écouter un autre point de vue. Il n'est pas facile de te connaître, André, mais ce qui ressort de ta personnalité, c'est que tu veux nous faire plaisir et ceci est très apprécié. Le plaisir de t'avoir connu demeurera dans nos coeurs et nous te souhaitons de demeurer joyeux.

ROGER PARENT
Ce regard serein et sentimental cache de grandes inspirations.
Sa voix suave au téléphone nous apprend que Roger est au portier.
Guitariste de coeur, pianiste amateur, il est aussi une basse.
Il collectionne les bouteilles, bien sûr vide!...
Philosophe, oui, mais des formes féminines, STUDIO GIRL
l'engage: conseiller en beauté. Ses affaires débordent.
Dormir est son passetemps, et se délasser chaque matin au
réveil. Cauchemar: sortir du lit!

ESTELLE ROY
Des cheveux bruns couvrant de fines épaules,
Un regard souriant, perçant comme une alêne,
ESTELLE!
Témoin chez les philosophes de la puissance féminine.

Le théâtre et le souci des quilles t'humanisent,
Francine, aucun échec ne sait t'abattre,
Tes activités sociales complètent ta féminité
Sympathique, généreuse et déterminée, tu dois réussir.

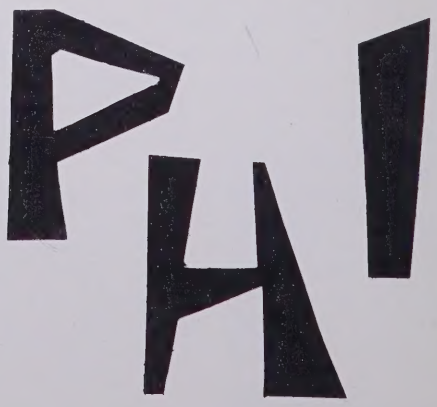

VICTOR TARDIF
Grand sportif,
Enchanteur,
Tranquille et charmant,
Il y a en Victor
Un je n'sais quel mystère.

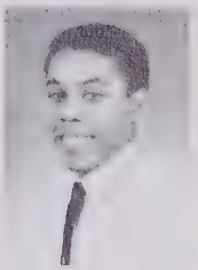

ALIX HECTOR

Haiti, pays du soleil, nous fait cadeau
D'un gentilhomme, bon viveur et diplomate
Sérieux, mais de tempérament latin,
Son rire, c'est le tonnerre joyeux.

Président du comité culturel,
Mais il aime le bon vin
Philosophe et psychologue,
Pourtant il ne hait pas les femmes...

C'est contradictoire, c'est mystérieux,
c'est Alix.

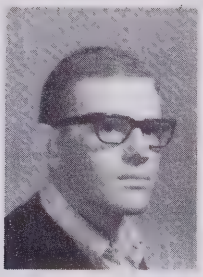

DELPHIS ROBINSON
Un regard songeur
Le front plissé
La tête en main
Il se dit le "Penseur"
Soit à la maison de retraite
Ou au club du Président,
Aux quilles ou à l'art dramatique,
Toujours notre penseur met la main à la pâte.

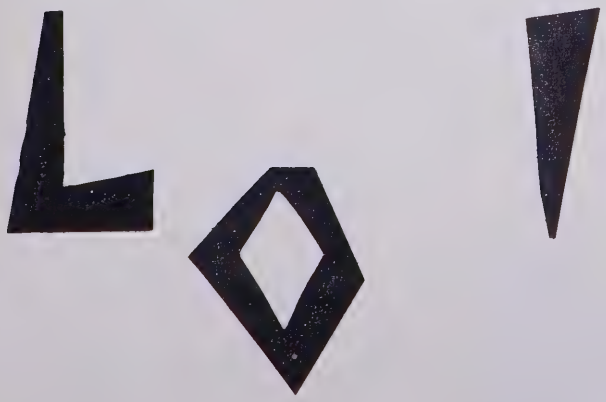

RAYMOND ARES
Tapageur
Dévoué!
Aux études...
Le bonheur,
C'est d'AIMER.

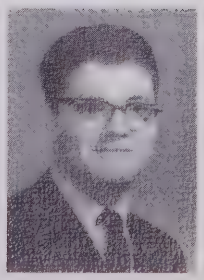

JEAN LEVESQUE
S.- Johnny
A.- n'a pas 21 ans
T.- il semble être sérieux
R.- devenir Albertain
S.F.- il pousse des roches sur la glace
L.F.- son bureau d'étude

AGNES MORIN
E.F.- "You've got to be kidding"
Amb.- garde-malade
S.N.- "lambchops"
P.- Sois toi-même
C.- "slow car drivers"
L.F.- la "Ford" de son père
F.- les disques

ARTS I

JOANNE VILLENEUVE
C.- le bruit des chaise au salon
Amb.- passer son cours de Géographie 201
P.- "Life?...It's a magazine"
P.T.- aller prendre un café avec Monsieur
F.- les gars aux cheveux noirs
Tes.- son rire
T.- jeunesse joviale

MADELEINE DOZOIS
A.- ça dépend de l'occasion
T.- pétillante et sincère
E.F.- "You're out of your tree!"
Act.- une des Copines
R.- "show business"
C.- manque de chocolat dans la machine

DANIEL POULIN
A.- trop jeune pour savoir mieux!
E.F.- "What a spasm!"
C.- prendre une pente!
L.F.- salle d'étude
I.- Ernie Richardson
T.- géographe intellectuel

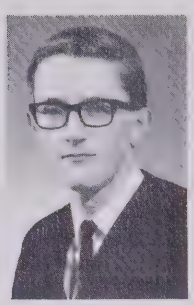

JACQUES MORVAN
A.- n'a pas encore l'âge requis..
E.F.- "Well, hi!"
S.F.- l'auto-sport
R.- un voyage à Indianapolis
P.- "Une de perdue, dix de retrouvées"
C.- examen le samedi matin
L.F.- bibliothèque du 3ième

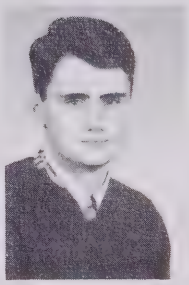

MYREILLE GOYER
T.- Québécoise
C.- Chimie 230
S.F.- le ski
S.- Mimi
R.- une neige profonde
A.- le club dramatique

PAUL MOREAU
F.- rougir
Amb.- avoir un T-Byrd?
A.- vient de découvrir les filles
S.F.- ski et après-ski
C.- les classes d'anglais
L.F.- le "A & W"
E.F.- "pouvoir, c'est vouloir"

ANDRE GAREAU
S.- "Carrots"
L.F.- "Marmot basin"
A.- connaître les Montréalaises
E.F.- duh...
C.- la propreté
A.- se croit aussi vieux que ses amis
F.- "lemon gin"

MARC MOREAU
P.- "Reach for the top"
I.- Ben Casey et Herman Munster
Amb.- médecin
L.F.- "travel-all"
C.- sortir avec Mimi
F.- perdre connaissance en présence du sang
A.- connaît les effets de la boisson

JACQUELINE VILLENEUVE
P.T.- jouer du piano
C.- danser avec un gars qui a "deux pieds gauches"
E.F.- "Bateau"
F.- les bijoux
T.- aime rire
S.F.- "Hockey"

ALICE LAFLEUR
T.- joue le rôle de femme fatale
Amb.- se servir de son permis de conduire
C.- étudier le vendredi soir
F.- les verres de "rhum and coke"
E.F.- "J'arrête de fumer"
Tes.- sa sociabilité parfaite

MARCEL DURAND
C.- devoir de géographie
Amb.- devenir critique de films "censurés"
A.- 18...allant sur 21
E.F.- "And they ask me why?"
S.F.- le curling: il est fort sur le balai
P.- "blâme-le sur la société"

JOCELYNE BLAIS
T.- des cheveux blonds, des yeux verts,
et une âme sensible
P.- "Amour quand tu nous tiens..."
C.- les examens de géographie
L.F.- salle d'étude au 3ième
F.- le sexe masculin
T.- les petits papiers qui enlèvent les sorties

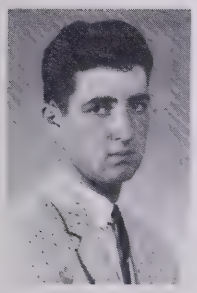

MAURICE SOULODRE
P.- "Wine, women and song"
C.- se lever le matin
P.T.- les Mikis
A.- too old to "dilly-dally"
Amb.- un jour, se lever à temps pour déjeuner
E.F.- "Quoi, plus de manger?"
S.- Collosse

THERESE MAILLOUX
A.- trop jeune pour aller voir "Dear John"
T.- des yeux à la chinoise
C.- l'économie...matérielle et scolaire
Amb.- le bridge, mais rarement les livres
L.F.- classe de la douzième année B
E.F.- "Au Québec, tu sais, ça ne se passait
pas comme ça..."

GILLES DENIS
A.- d'atteindre 5 pieds, 6 pouces
L.F.- dans ses patins
C.- sortir avec une fille plus grande que lui
P.- "Il faut apprendre à grandir dans le monde"
I.- Mickey Rooney
T.- la qualité, non la quantité

PAULETTE ST. LOUIS

Méfiez-vous! Malgré son surnom de Tante Paulette, (comme l'ont appelée ses neveux et certains amis) elle n'est pas sans défauts. Bien qu'elle ait étudié les fables de La Fontaine, elle ne met pas en pratique le proverbe: "Rien ne sert de courir, il faut partir à temps". Elle court surtout pour se rendre en classe avant que M. Ower ne ferme la porte à clef. Dans le domaine social, elle a beaucoup de succès, dû à sa personnalité vivante et gaie. Nous pouvons dire que Paulette est une fille très aimable et nous lui souhaitons beaucoup de succès et de bonheur dans sa carrière d'institutrice.

SOEUR DOLORES MARIE

A l'exemple de ses compatriotes de Beaumont, Soeur Dolorès s'est tout naturellement orientée vers le Collège. Cette petite soeur aux yeux foncés possède des talents inversement proportionnés à sa grandeur. Sa voix douce et mélodieuse communique automatiquement la joie de chanter. Ses traits d'esprit si adroitement lancés égaient tout son entourage. Son sens des autres, nous explique son intérêt remarquable pour les discussions. De plus, son amour pour la musique, la lecture et les sports lui offre l'occasion de faire un choix judicieux de ses loisirs. Somme toute, Soeur Dolorès possède de riches qualités qui l'assisteront dans la poursuite de son noble idéal.

EDUCATION !

SOEUR AGNES THERESE

Soeur Agnès-Thérèse, f.d.l.p., compagne discrète, simple et accueillante nous arrive de la Saskatchewan où elle enseignait au niveau primaire. Les petits appréciaient sûrement autant que nous sa compréhension, ses qualités humaines. Montréal fut le champ de sa première formation professionnelle; aujourd'hui c'est au Collège St. Jean qu'elle cherche un perfectionnement en sciences religieuses. Son amour pour le chant se fait voir tant à la chorale qu'aux célébrations liturgiques....Et si par hasard vous entendez une petite voix douce dire "machin chouette" pour exprimer son appréciation d'une chose, vous saurez que Soeur Agnès-Thérèse n'est pas loin.

CARMEN POMERLEAU

Carmen, petit bout de femme aux cheveux bruns, est arrivée au Collège l'an dernier. Sa petite taille ne l'empêche pas de faire face aux difficultés et de les vaincre. Elle est studieuse, aimable et sait se faire accepter par tous. Souriante et toujours sur son "36" elle fera la conquête des élèves de l'école secondaire où elle enseignera. Emmitoufflée, car elle a un peu peur du froid, Carmen s'échappe de la Bastille pour assister à ses cours. Espérons que ces rêves se réaliseront et qu'elle réussira dans toutes ses entreprises.

SR. MARIE MICHEL

Soeur Marie Michel, f.d.l.p., est venue faire une année d'études au Collège Saint-Jean après avoir enseigné quelques temps en Saskatchewan surtout au niveau secondaire. D'origine allemande, cette religieuse présente un caractère distinctif de sa nationalité: elle est très studieuse. Stimulée par les problèmes suscités par l'évolution contemporaine, elle veut élargir le champs des connaissances afin de mieux répondre aux besoins des jeunes. Elle se prépare très consciencieusement cette année pour approfondir le Message qu'elle aura à leur apporter dans ses futures années d'enseignement.

SR. RITA CHARTRAND

On nous dit qu'élever une douzaine d'enfants demande beaucoup de courage. Mais St. Rita a de la chance; elle n'a à s'occuper que de dix jolies demoiselles, et dans son temps libre, elle suit quelques cours au Collège.

L'humilité nous montre qu'il faut parfois s'abaisser, jusqu'à la terre...surtout quand il y a beaucoup de glace dehors. Mais Sr. Rita, autrefois Sr. Denis de Milan, garde toujours un beau grand sourire qui montre à tous que la vie n'est pas si déplaisante que ça...pourvu que la maison soit propre. Avec une telle philosophie de la vie et un tel dévouement envers l'humanité, Sr. Rita ne peut qu'avoir du succès dans tout ce qu'elle entreprend.

GERALD GAGNON

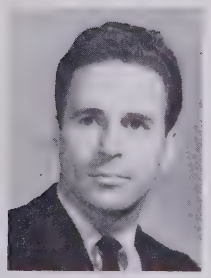

L'on dit souvent qu'on découvre une personne dans la mesure où on le connaît. Depuis deux ans, Gérald est notre confrère de classe et depuis ce temps nous découvrons un peu plus qui il est. Avant tout, Gérald se distingue par sa maturité, son courage et sa Volks. Venu de l'Est, il désire devenir un professeur bilingue et tous, nous admirons le zèle avec lequel il travaille. Mais Gérald ne se contente pas de réussir, il est toujours prêt à faire ce qu'il peut pour aider les autres.

Gérald, nous te souhaitons de garder toujours ton sourire qui te fait aimer de tous. Notre amitié t'accompagne dans ta profession.

ADRIENNE LEFEBVRE

Voici la fille qui essaye de communiquer aux autres la façon de prendre la vie. Son secret peut se résumer dans une mot "SOURIRE". S'il vous arrive de rencontrer cette étudiante, attendez-vous à un trait d'esprit qui saura vous faire réfléchir ou vous amuser. De plus, vous trouverez chez Adrienne une personne aimable et ambitieuse. Mais comment se fait-il qu'une si petite demoiselle puisse tendre à un si grand idéal--celui d'institutrice? Très probablement, parce que la philosophie lui a appris le pourquoi des choses.

GERARD GUENETTE

Gérard nous apporte de Falher une enthousiasme débordante de gaieté, de jeunesse et d'activité. "Tourbillon qui remplit plusieurs lieux à la fois" en y communiquant le mouvement et la vie, il est vite reconnu pour son naturel vif et animé. C'est à 9 heures tapant qu'on peut savoir si Gérard est au plus haut de l'enthousiasme, ou....au plus creux du découragement. Dans le dernier cas il s'agit de ne pas le contrarier et de lui sourire aimablement pour que l'exubérance reprenne le dessus. Chercheur toujous insatisfait, Gérard veut accéder à une humanité qui soit vraiment personnelle.

DIANE NOEL

Diane nous apparaît toujours heureuse, elle sourit toujours. En septembre, elle a rejoint les autres neuf de la Bastille. Elle nous dit qu'elle aime la vie de "prison"; elle sait certainement égayer le groupe avec ses plaisanteries, son rire ou encore ses disques. Sur le plan scolaire, Diane réussit bien. Son secret: elle sait se concentrer, tellement qu'elle est souvent enviée des autres.

Diane se lance au niveau secondaire avec une "majeur" en français. Elle quittera le Collège en mai. Bonne chance, Diane, et grand succès dans tous tes plans.

SR. CHRISTINE-MARIE

Sr. Christine-Marie, f.d.l.p., a enseigné dans quelques écoles canadiennes-françaises au nord de la Saskatchewan, avant de venir passer l'année au Collège où son but est de s'enrichir surtout dans les sciences religieuses. Douce et tranquille, elle agit toujours d'une manière calme et pondérée Bien qu'institutrice de coeur, elle aime aussi se réfugier à la cuisine. A Noël, ne manquez jamais de goûter à ses tourtières; elle les fait à la perfection depuis qu'elle est chez les Filles de la Providence.

Avec une aimable simplicité et un sourire taquin, elle donne souvent cet avis: "Ca va vous tombez sur le nez".

LORRAINE NOBERT

Mademoiselle Lorraine Nobert, notre présidente de classe, inspire à tous "la vie en rose". A sa chevelure dorée, à son teint rosé, à son sourire accueillant et à ses paroles aimables, Lorraine est l'image de l'optimisme et du calme. Comme intérêt esthétique, Lorraine passe beaucoup de son temps dans des salons et des studios de musique avec le groupe folklorique, "Les Copines". Au niveau académique, Lorraine ne peut que bien faire. Ayant terminé son baccalauréat en pédagogie, elle compte commencer sa carrière avec les enfants au niveau primaire de l'instruction. Bon succès, Lorraine.

SOEUR MONIQUE MARIE

Soeur Monique Marie, ou plus familièrement, Soeur Monique, est une institutrice d'expérience car, pendant six ans, elle a enseigné aux grades uns à Vimy. Elle est au Collège cette année dans le but d'obtenir son certificat de l'Université de l'Alberta. Sr. Monique se distingue par sa figure souriante, ses yeux clairs et surtout par son rire franc et communicatif. Diplomée en catéchétique des enfants elle compte se perfectionner en français malgré son goût pour la géographie et l'histoire! Mais sa préférence reste toujours l'enseignement et elle a hâte de retourner à son poste.

IRENE GAGNE

Une semaine, deux semaines, un mois, n'arrivera-t-elle jamais? Eh oui! la voilà! Mais savez-vous de qui l'on parle.. c'est de TUBALOU...Oui, il est temps que vous rencontriez cette brunette au sourire constant. Son affabilité est un atout qui sert à lui procurer des amis...des amis? Oui, mais ils ne savent pas toujours la reconnaître, car tantôt sa chevelure est brune et tantôt, noire. Quel dilemme!

Un conseil à tous: Si parfois la vie est amère, dirigez- vous vers Irène qui aura toujours une histoire bien choisie pour vous dilater la rate. C'est aussi une fille qui n'est jamais dépourvue d'idées, car lorsque sa caméra a disparu, est apparu son magnétophone. De plus, elle est le dévouement ambulant.

SR. JEANNINE COULOMBE

Sr. Jeannine Coulombe nous est venue pour répendre son sourire chaleureux, son dévouement constant envers nous qui l'appelons Soeur Colombe. Ce nom lui convient puisqu'elle est toujours près de nous comme un oiseau qui veille sur ses petits, les dirigeants vers la voie du succès et du bonheur parmis les hommes. Sr. Jeannine est un trésor dont nous en garderons le souvenir pour toujours. Votre sourire gagnera beaucoup de coeurs Sr. Jeannine. N'est-ce pas que le potentiel de la fraternite existe là dedans.

LAUREL ST. PIERRE

Laurel a la manie d'indisposer le professeur d'anglais en lui déclarant que les romantiques du 18e siècle n'étaient pas plus visionnaires qu'elle-même. Active dans tous les domaines, elle s'oublie au profit des autres; comme on se plaît à le dire, "elle a le coeur sur la main". A sa jeunesse s'allie beaucoup de sagesse, c'est la raison pour laquelle nous nous confions si librement à elle. N'oublions pas d'ajouter à ceci sa joie de vivre et sa bonne humeur continuelle. Sa devise est de "Remporter tous les suffrages en joignant l'utile à l'agréable".

SR. EMMA MARIE

Sr. Emma Marie, d'origine Hongroise est chez les Filles de la Providence depuis quelques années. C'est à Winnipeg qu'elle a reçu son diplôme d'enseignement et pendant trois ans, elle a enseigné dans la Saskatchewan au niveau secondaire. Connaissez-vous les trois grandes aspirations de Sr. Emma Marie? Elle désire connaître et aider les adolescents, se spécialiser dans l'enseignement du dessin et...maîtriser complètement la langue française. Son sens de l'humour et spontanéité provoquent souvent des éclats de rire dans son entourage...surtout quand il s'agit de l'emploi de certaines expressions francaises.

GLORIA HITTINGER

S'il y a une fille à "Go-Go" au Collège, c'est bien notre Gloria. La source de son énergie et de son enthousiasme nous est inconnue; mais ce dont nous sommes certains, c'est que Gloria déborde sans cesse d'idées piquantes qui, certainement, ajoutent de la vie au Collège.

Ses aspirations sont illimitées; mais la plus évidente en ce moment, c'est de devenir institutrice élémentaire. Aussi pouvons-nous supposer que dans un futur proche une autre situation l'attend avec hâte? Peut-être parfois ce sont "Les Copines" qui réussissent à mettre des bâtons dans les roues?

SR. SYLVIA LANDRY

Soeur Sylvia Landry, c.s.c., native de St. Paul complète sa troisième année en éducation. Membre enthousiaste de la chorale du Collège, elle enrichit la partie alto. Sa gaieté, sa disponibilité et sa sociabilité la rendent ouverte à l'amitié de tous ses compagnons. Si l'on voit une équipe réunie pour discuter, on est certain d'y trouver Soeur Sylvia...et très souvent c'est pour parler de son sujet favori, la géographie!

EVELYN BLAIS

Evelyn nous vient de Delmas qui est, comme vous le savez, une grande ville de la Saskatchewan. Nous sommes heureux de l'avoir parmi nous, car son humour et son rire mettent de la gaité dans les couloirs de notre Collège.

Vous cherchez Evelyn? Elle n'est pas à l'étude? C'est certainement quelque chose d'extraordinaire; mais vous la retrouverez, sans doute, assise au piano dans le salon. Là, elle se transporte dans un autre monde avec des morceaux de musique variés.

La vie est plus belle en souriant.

EVELYNE DES LAURIERS

Elle nous vient de Girouxville, cette gentille demoiselle aux grands yeux verts et aux longs cils. Ses talents de pianiste ne tarde pas à se manifester à la résidence et au Collège. C'est toujours commode d'avoir quelqu'une qui accompagne nos "singsong". Bien qu'elle ne tarde pas à montrer ses réactions à ceux qui semblent ignorer la différence entre la region de la Rivière la Paix et le Pôle Nord, elle montre de la patience, envers ses amis qui ont besoin d'aide.

BERNARD LEVASSEUR
A.- finalement capable de se limiter dans ses associations
F.- les Mikis
Amb.- professeur
D.P.- C'est le secret de Dieu

DENISE OUIMET
E.F.- "Mon Dieu"
F.- manger des hamburgers
A.- acheter une "Mustang"
D.P.- enseigner les enfants du Premier Ministre

EDUCATION !

THERESE LAFONTAINE
F.- être en amitié particulière avec ses livres
A.- plus vieille que vous le pensez
Amb.- devenir présidente du comité d'explication
D.P.- mourir en expliquant une histoire

FRANCOIS ALBAS
E.F.- Uranium City n'est pas une ville abandonnée
F.- dire très peu dans beaucoup de mots
Amb.- passer une journée sans perdre un "argument"
D.P.- exilé à Uranium City

SOEUR ROSE BARIL
A.- de maturité psychologique
F.- conscience de sa taille minuscule et sens d'humour pour sauver cette apparence....
D.P.- Côte d'Ivoire...pour préparer les Africains au renouveau liturgique et les ammener à voir la vie tout en rose

AURELE GAREAU
T.- tranquille, surtout en classe de psychologie
F.- son ami, la nicotine
A.- dormir 18 heures par jour
D.P.- un psychologue qui répète: "Relax, relax"

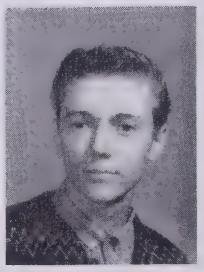

LORRAINE CHOUINARD
A.- a un petit chien "stuffé"
F.- sortir les fins de semaine
A.- institutrice
D.P.- femme d'UN athlète

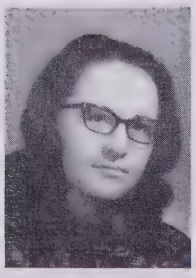

SUZANNE GAGNON
F.- les joutes de hockey à la télévision
S.- Suzie
A.- devenir fameuse cuisinière
D.P.- brûler tout, mêmes les plumes

Photo à imaginer

SOEUR GISELE LABONTE
E.F. - "Oh Boy"
A. - jeune de coeur
A. - passer son histoire avec un 80.....90....
D.P. - devenir une théologienne graduée de Louvain

RITA PIQUETTE
F. - "all or nothing"
E.F. - g_ee
A. - devenir première femme astronaute au Canada
D.P. - devenir un deuxième Descartes ou un deuxième Pythagore

SOEUR ADRIENNE GRATTON
S. - Adarinne
E.F. - "Do you want to go home with your teeth in your pocket?"
A. - étudier jusqu'à la mort
D. P. - la mort

DENISE LAING
S. - "Auld Lang Syne "
E.F. - "la mort, la mort"
A.- apprendre les 3 "R"
D.P. - désespérer dans la cause

MADELEINE BENOIT
E.F.- "ding, ding"
F. - recevoir trop de lettres
A. - capable de lire
A. - avoir une auto
D.P. - attendre l'autobus pendant que son auto est au garage

SONIA VALERA
E.F. - "Y a-t-il des lettres pour moi?"
F. - acheter des timbres
A. - apprendre à conduire un "Mini Car" rouge
D.P. - devenir linguiste

LUCIENNE RONDEAU
E.F. - "allons prendre un café"
F. - assister aux classes d'histoire
A. - acheter une "Chevelle" pour devancer les polices
D.P. - un poteau de téléphone

SOEUR RITA
S. - "Sister Ritz"
E.F. - "Ah, Crumbs"
F. - jouer de la guitare avec Lucienne
A.-enseigner l'anatomie des "bébites"

LUCILLE HOGUE
E.F. - "c'est pas de la guenille!"
A. - "Déja? pas possible!"
A. - devenir!!
D.P. - être??

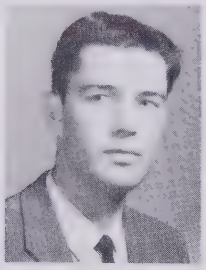

FRANCOIS TROTTIER
A.-se raser trois fois par jour
F.-les femmes
A. - être un éducateur éduqué
D.P. - le mariage - la mort

IDA NECKEL
E.F. - "Oh, no."
F. - dormir
A. - trouver sa malle
D.P. - devenir une blonde

SR. CELINE DOLORES
S. - Cinna
A. - de raison, mais d'usage
A. - se rendre à la fin d'avril
D.P. - institution éducatrice sur cette terre des hommes
ou sur la planète lunaire.

SR. ANGELE FORTIER
E.F. - "Mais c'est un rien"
F. - faire le plus possible à la dernière minute
avant l'heure d'un départ
A. - enseigner la musique au sourds

DENISE LAVOIE
E.F. - "let's take a break"
F. - un désir pour des "grilled cheese"
Age - elle doit savoir le pourquoi de tout
A. - professeur de sa profession
D.P. - épouser un quart-arrière 6'8"; 300 l.

MAURICE TREMBLAY
S. - Moe
F. - une certaine demoiselle
A. - devenir un professeur marié
D.P. - un principal organisateur

ANNETTE FAGNAN
F. - un certain comptable
E. F. - "mange de la bime"
A. - écrire un livre extraordinaire
D.P.- laver des couches

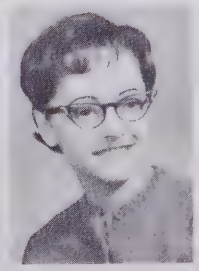

GILBERTE GRANGER
E.F. - "Ah Gee! Quelles pensées!"
F. - les nombreux "parties"
A. - enseigner dans une grande école moderne
D.P. - Enseigner dans le grand nord, Eaglesham.

GERARD LAVIGNE
P.- remettre à demain ce que l'on peut faire aujourd'hui
F.- seulement une autre bouteille ... coke
Type - a de l'esprit
A. - si on ne peut rien faire, essayons l'Education

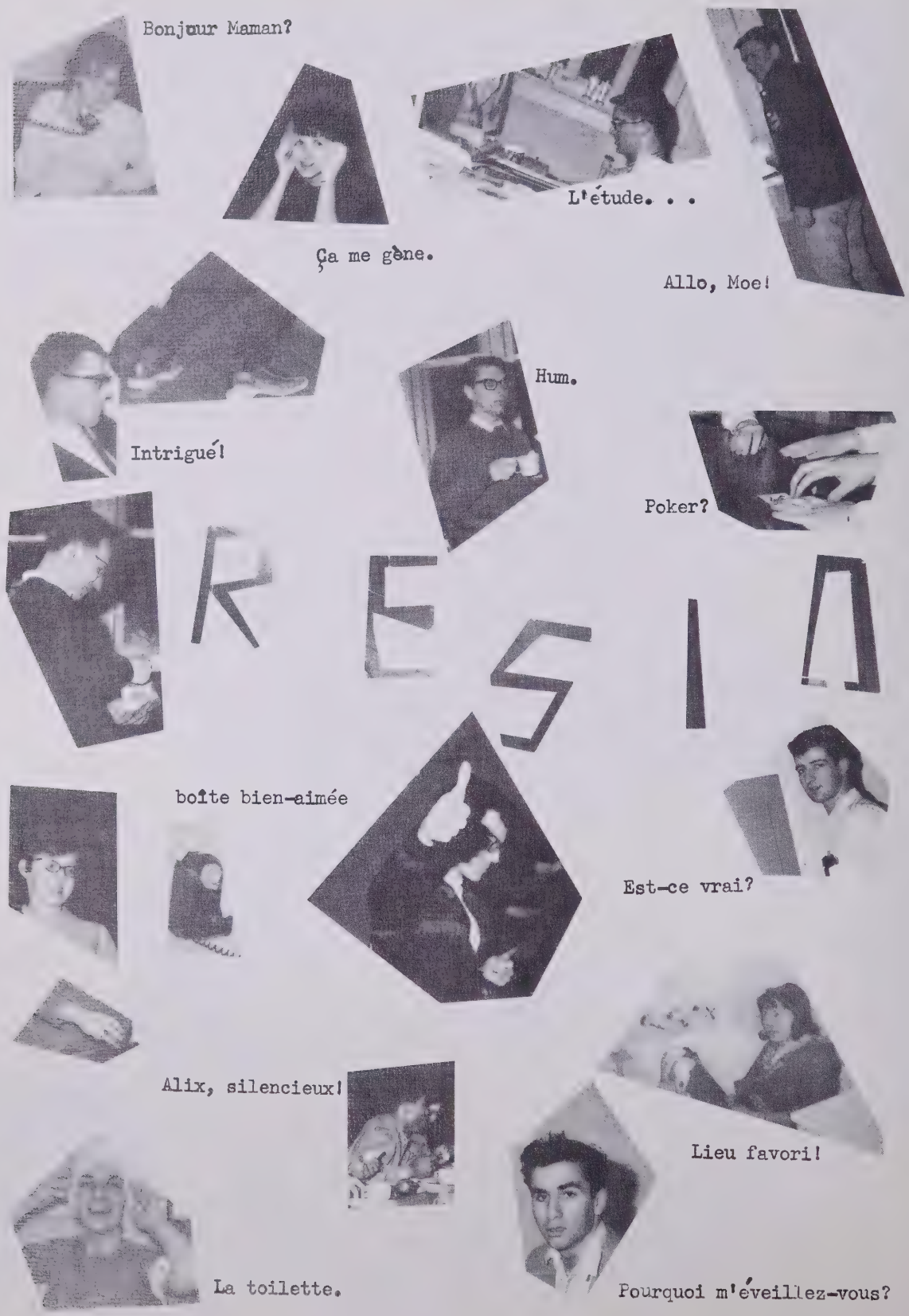
Bonjour Maman?
Ça me gène.
L'étude. . .
Allo, Moe!
Intrigué!
Hum.
Poker?
RESIA
boîte bien-aimée
Est-ce vrai?
Alix, silencieux!
Lieu favori!
La toilette.
Pourquoi m'éveillez-vous?

Ben, voyons!

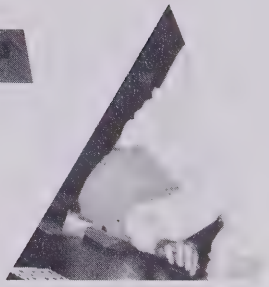

deux "mousqueteers"

C'est bon!

On rit.

E N C E

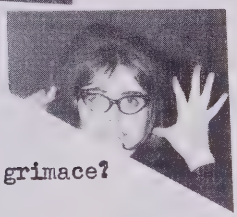

Pourquoi la grimace?

diplomate

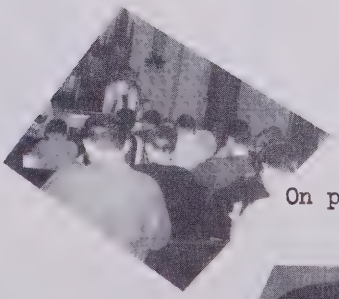

On prie, parfois.

Politicien

A qui le vote?

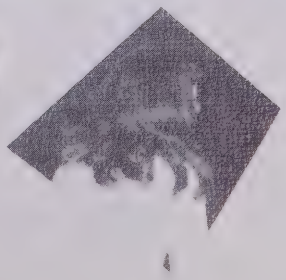

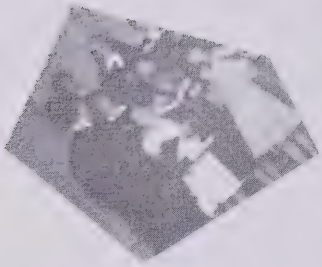

SOIREE DE NOEL

LA CHORALE

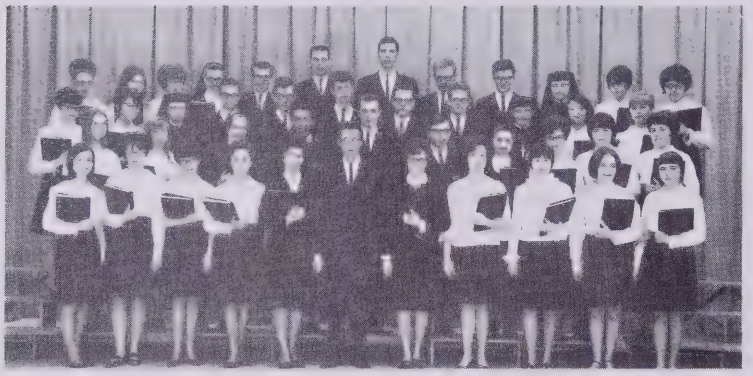

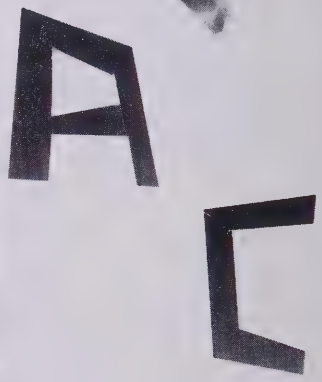

BAL ROMAIN

TROUPE DU RIDEAU ROUGE

TUTTÉS

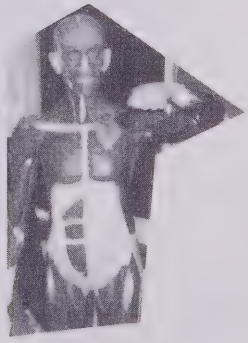

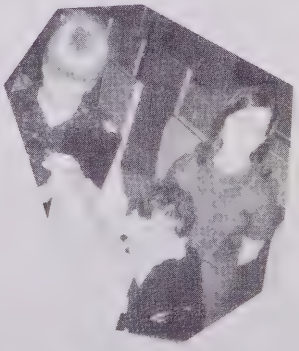

"OPEN HOUSE"

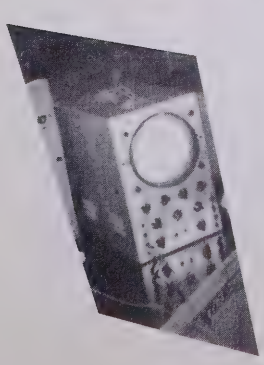

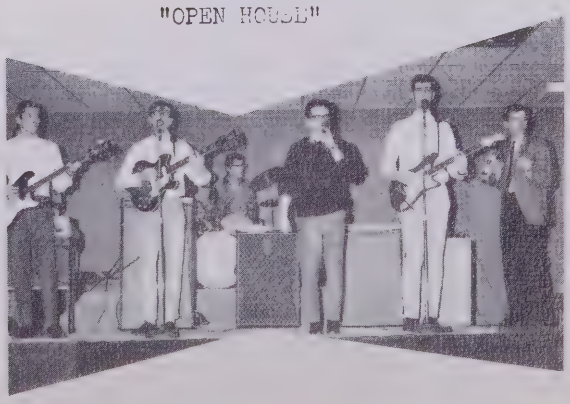

PHILO 2

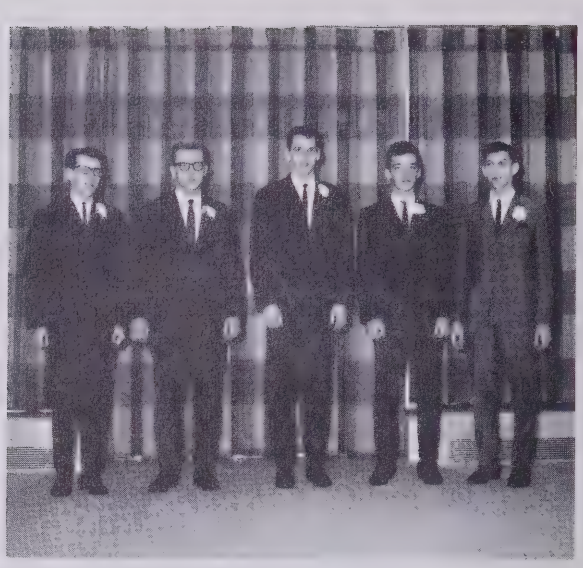

fêtes des finissants

EDUCATION 300

LA MESSE

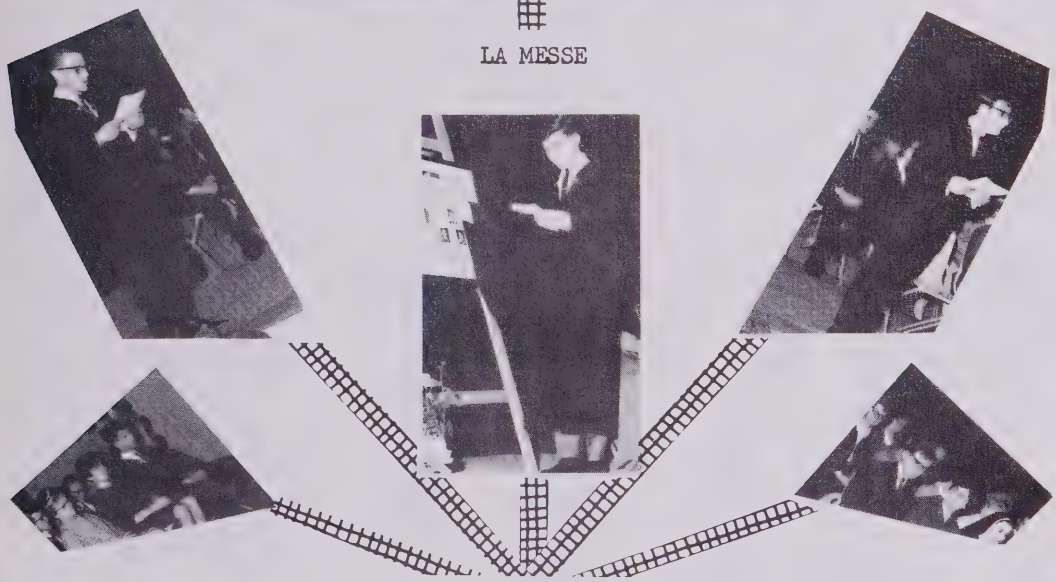

LE DEVOILEMENT DU CADRE

LE VIN D'HONNEUR

LE BANQUET

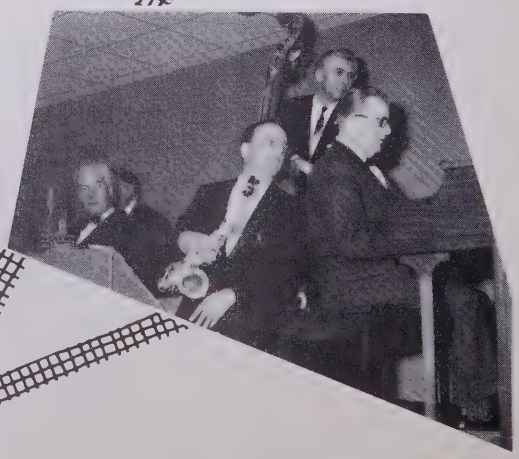

LA DANSE

Autographes

B25716